

BEMERKUNG:
FÜR DIE BAUAUSFÜHRUNG GELTEN
NUR AUSFÜHRUNGSPLÄNE, DIE VOM
ARCHITECTEN FREIGEgeben SIND.

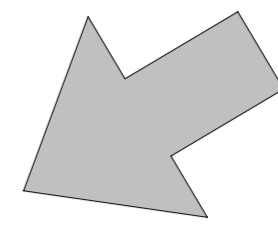

GRUNDSTÜCKSGRENZE

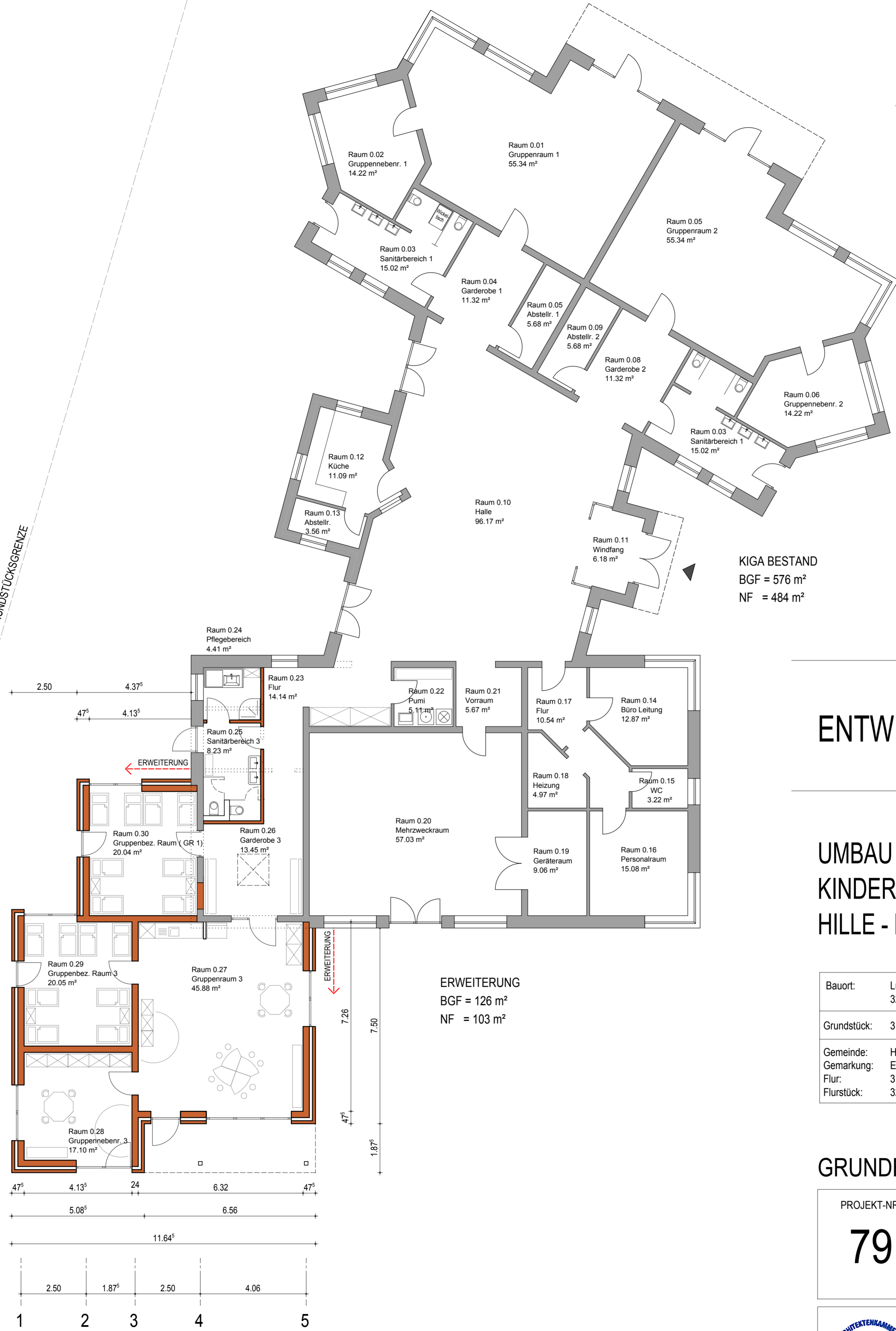

KIGA BESTAND
BGF = 576 m²
NF = 484 m²

ERWEITERUNG
BGF = 126 m²
NF = 103 m²

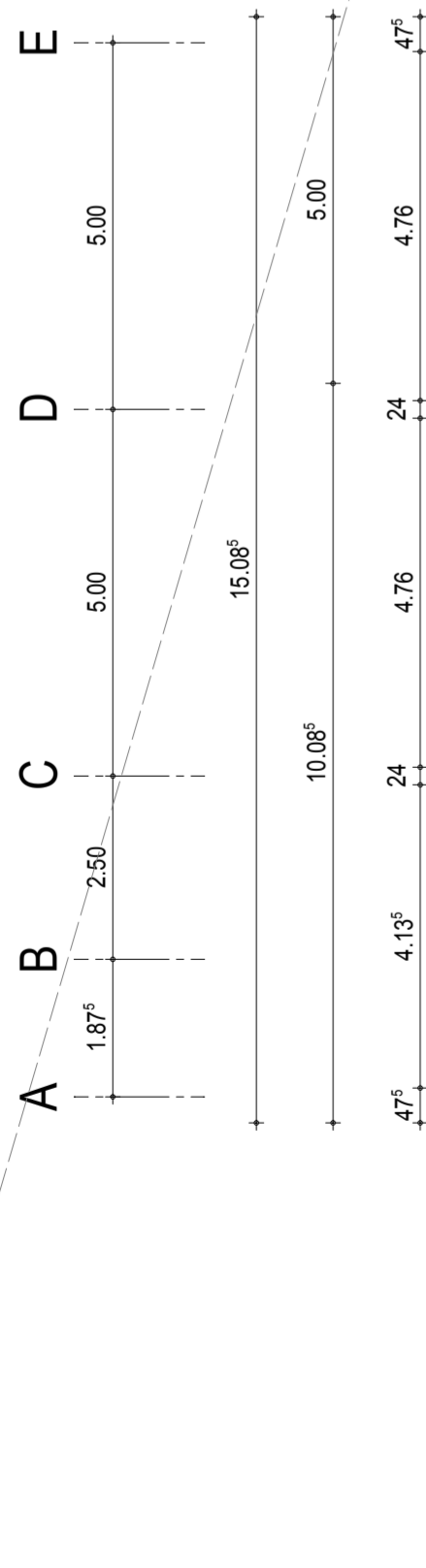

ENTWURFSPLANUNG

UMBAU UND ERWEITERUNG KINDERGARTEN PURZELBAUM, HILLE - EICKHORST

Bauort:	Lübbecker Straße 365 32479 Hille
Grundstück:	3.465 m ²
Gemeinde:	Hille
Gemarkung:	Eickhorst
Flur:	3
Flurstück:	321

GRUNDRISS ERDGESCHOSS

M.1/100

79	PROJEKT-NR.:	BAUVORHABEN : UMBAU UND ERWEITERUNG KINDERGARTEN PURZELBAUM HILLE EICKHORST	MASZSTAB : 1:100
		PLAN-NR. : 301	
		PLAN-GR. : 580/570	
		GEZ. : ST 08/2019	
	GRUNDRISS ERDGESCHOSS	GEÄND. :	
		PLOT : 23.08.2019	



BAUHERR	ELTERNINITIATIVE HILLE e.V. LÜBBECKER STR. 365 32479 HILLE TEL. 05703 - 914043 DATUM
---------	--------------------------------------------------------------------------------------------------

ARCHITEKT	DIPL.- ING. G. STENZ SCHENKENDORFSTR. 7 3 2 4 2 7 MINDEN TEL. 0571- 4041768 FAX 0571- 4041769 DATUM
-----------	--------------------------------------------------------------------------------------------------------------------