

BEMERKUNG:
FÜR DIE BAUAUSFÜHRUNG GELTEN
NUR AUSFÜHRUNGSPLÄNE, DIE VOM
ARCHITEKTEN FREIGEgeben SIND.

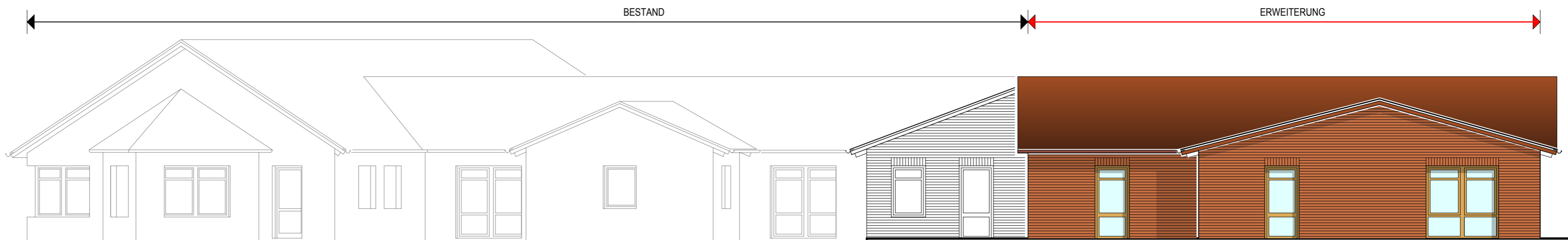

ANSICHT VON NORD-OSTEN

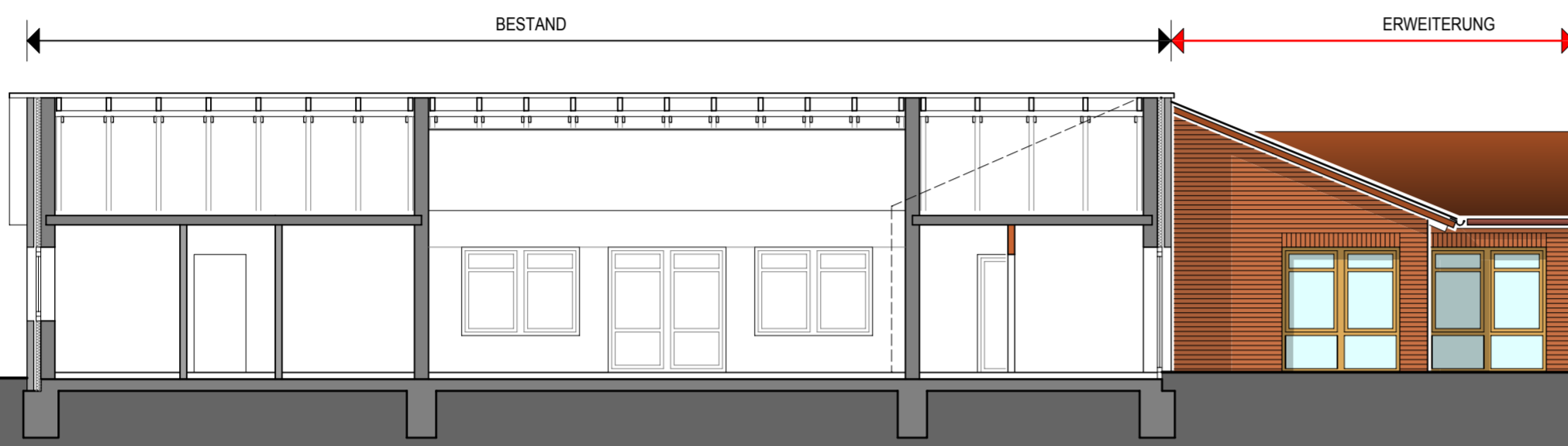
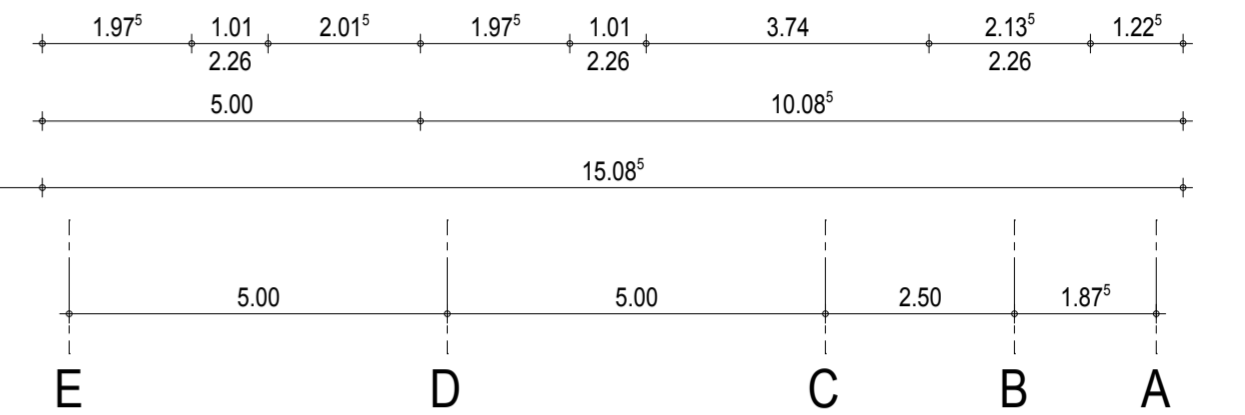

ANSICHT VON SÜD-OSTEN

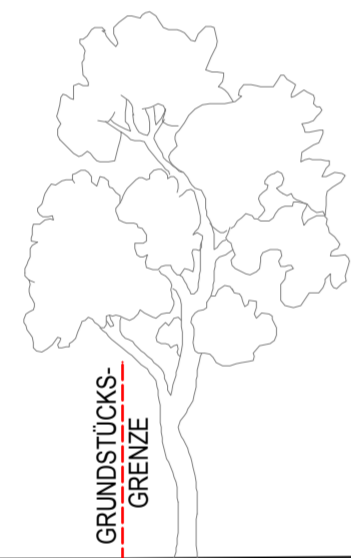
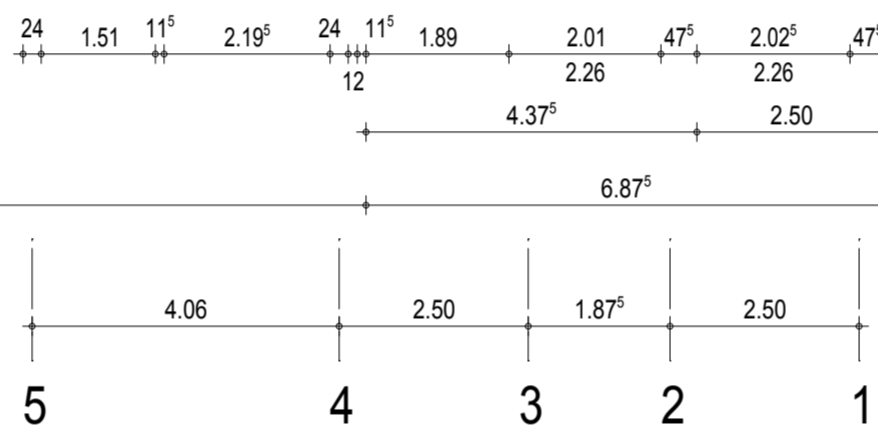

ANSICHT VON SÜD-WESTEN

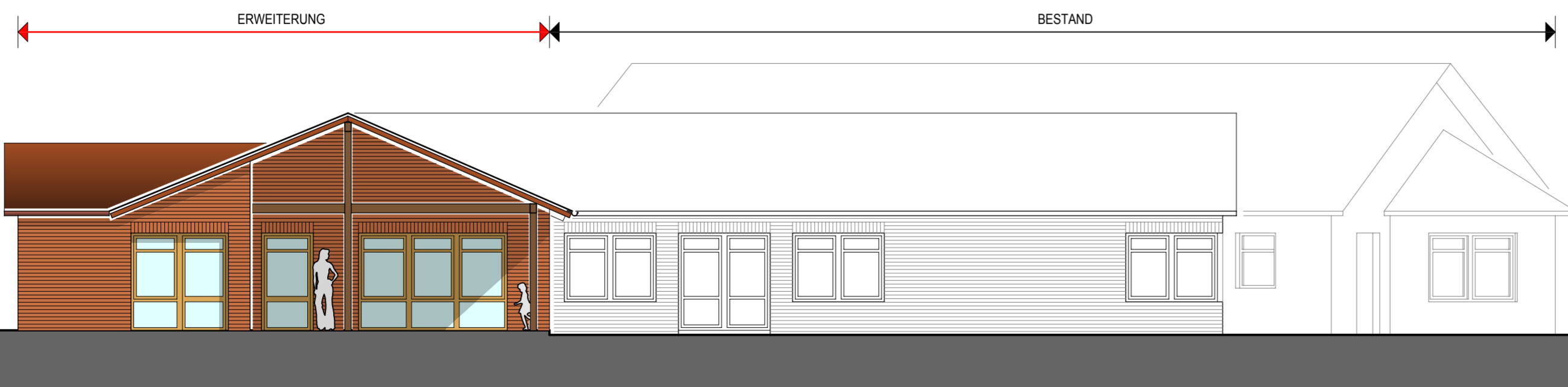
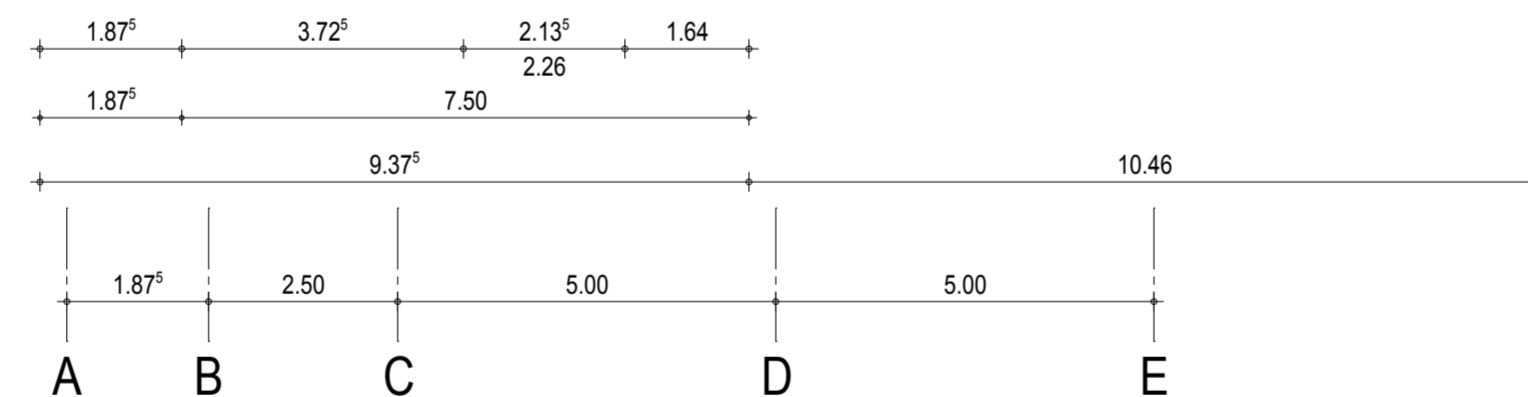
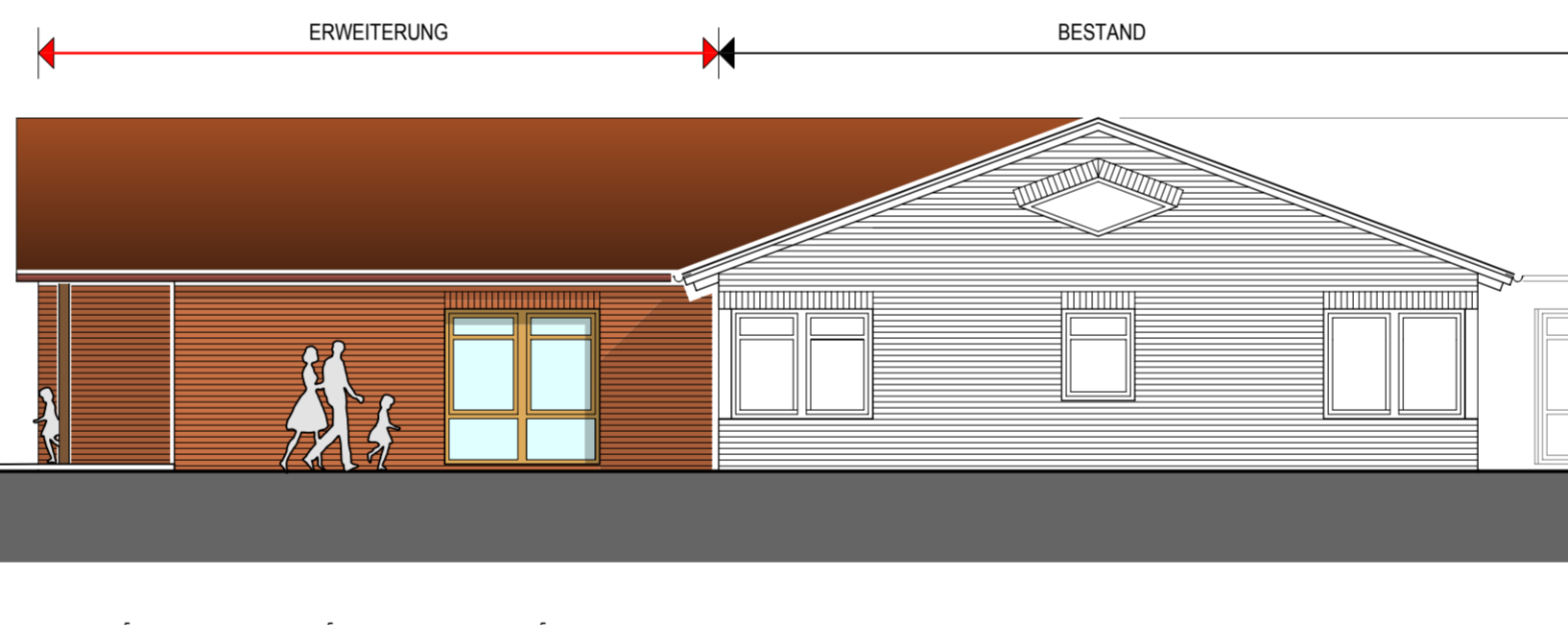

ANSICHT VON NORD-WESTEN

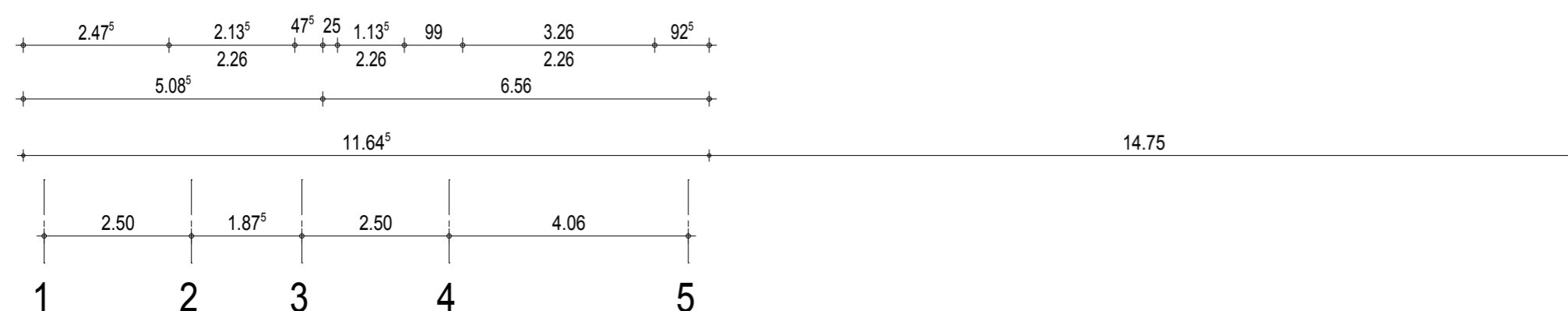

ENTWURFSPLANUNG

UMBAU UND ERWEITERUNG KINDERGARTEN PURZELBAUM, HILLE - EICKHORST

Bauort:	Lübbecker Straße 365 32479 Hille
Grundstück:	3.465 m ²
Gemeinde:	Hille
Gemarkung:	Eickhorst
Flur:	3
Flurstück:	321

ANSICHTEN

M.1/100

PROJEKT-NR.:	79	BAUVORHABEN :	MASZSTAB : 1:100
		UMBAU UND ERWEITERUNG KINDERGARTEN PURZELBAUM HILLE EICKHORST	PLAN-NR. : 302
		PLANBEZEICHNUNG :	PLAN-GR. : 580/570
		ANSICHTEN	GEZ. : ST 08/2019
			GEÄND. :
			PLOT : 23.08.2019



BAUHERR	ELTERNINITIATIVE HILLE e.V. LÜBBECKER STR. 365 32479 HILLE TEL. 05703 - 914043 DATUM
---------	--

ARCHITEKT	DIPL.- ING. G. STENZ SCHENKENDORFSTR. 7 3 2 4 2 7 MINDEN TEL. 0571- 4041768 FAX 0571- 4041769 DATUM
-----------	--

